上海漫畫

THE SHANGHAI SKETCH

中華郵政特准掛号認為新聞紙類

快樂的青春 (徵集封面畫第一名)

馮士英作

▲上海美界熱河路大新印刷公司代印▼

51

中華民國十八年四月十三日(星期六)

上海山東路A字一號中國美術刊行社出版

十日開幕之教育部全國美術展覽會出品一部份

暮鴉圖　胡鄭卿作

(右)落霙(油畫)　潘玉良作

供獻(油畫)　林風眠作　(左)東坡詩思(雕塑)　張辰伯作

猛虎　高奇峯作

(右)寒林　劉海粟作　(左)布袋　王一亭作

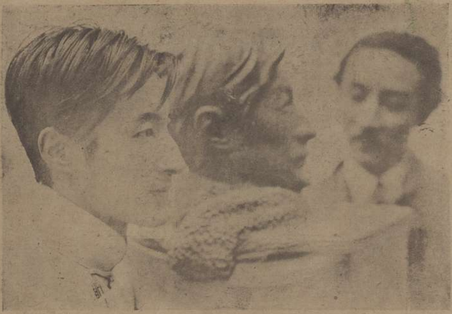

江小鶼塑邵洵美像（右江君，中邵君像，左邵君）

燈下臥男（粉畫）潘玉良作

（右）燕子呢喃　王月芝作　（上）嘶風　胡伯翔作

歌罷（粉畫）潘玉良作

山水　何香凝作

瓶花　王濟遠作

靜物　唐蘊玉作

愛蘭百利
代乳粉
育兒聖品
總發行上海廣東路江西路口
各大藥房均有出售

雲裳
是中國唯一的婦女服裝大商店。
上海靜安寺路斜橋總會對面

古印牌
PREMIER
中國製造
古印香煙
CIGARETTES
香味清幽
吸者愛賞

鄉下大姑娘
到上海來
幫人家
江蘇王老薦頭
坐在大薦頭店
裡等生意
碰着拆白黨
濟良所
可憐
哭到
濟良所

瞧不出——他是一個瞎子
瞧不出——他是一個跛子

姑與嫂

祖與孫

賭博的初步　　涵美作

新空城計　　文蓑作

高亭

惟聽
高亭唱片
足以過癮

總行 江西路五八号
電話 中央一六五五六

歡迎投稿

攝影 時事的，風俗的，美術的。

圖畫 封面，滑稽，裝飾，諷刺。

（請用單色墨鉤，切勿着色，以便印刷。）

來稿一經採用，即酬現金或本刊

來稿請簽字，蓋章，否則作却酬論。

麗華公司

大減價

幸勿錯過機會！

湯山俱樂部中之吳稚暉

美社王怡菴攝

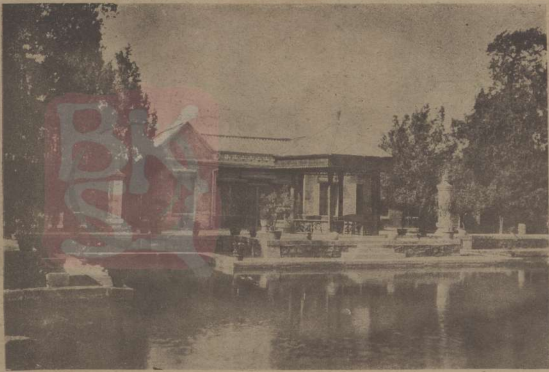

北平香山雙淸別墅爲熊希齡之別墅，白崇禧曾在該處養病，下圖爲香山見心齋風景。（漢澄攝）

吳淞海濱旅館，憑海而築，往游者食憩於斯，俯餐仰眺，眼口皆暢矣。自右至左劉碩甫夫人李竺僧夫人唐滋軒李駿僧夫人、李駿僧（公振贈）

無錫揚名鄉西，五里湖畔，風景特佳，人稱是處爲靑祁十景，近有蠡園者方築于斯，尙未工竣，而已覺較勝黿頭渚也，園之佈置，均由上海萬國花園承構云。（王九元攝）

◘補報之好機會！幸勿錯過！

本刊讀者日增，新讀者未免難窺全豹，故來社覓補舊報者，日有數起；因本刊存報本不多備，又須備作裝訂彙刊之用，勢難隨時補出，致使一般讀者失望，同人甚覺抱歉！茲者本刊出版以來，已屆一年，本期卽爲第二年之開始，所有已出版之五十期，經管理者整理之下零碎雜報尙有積存惟無系統，如讀者於所存報中缺少若干期，可照下例表格檢閱，均能照補，每張小洋一角，外埠連郵大洋九分，補報者以先後爲定，後至補完，請勿見責！時間自本日起本埠以半月爲限，外埠寬限半月；

期數	份數	期數	份數	期數	份數
1	10	19	115	32	176
4	134	20	74	33	30
5	119	21	11	34	87
6	128	23	172	35	8
7	72	24	30	39	85
8	150	25	109	40	101
10	90	26	200	41	5
14	5	27	145	43	5
15	32	28	127	44	50
16	2	29	111	45	36
17	40	30	278	46	5
18	50	31	108	47	5

（表中不例期數，均無存報，恕不照補！）

編輯部啓事

光漢，成華，徐進，同光，惟賡，漢澄，家麟諸君公鑒：三月份四五至四九期承賜佳作，甚感！茲特略備菲酬，以答雅意，尙祈具條蓋章簽字來社領取：更望源源續賜大作，俾光篇幅至盼！

本刊下期（五二期）擬定爲國展特號，編式上必須更改，故此次所徵集之封面畫第二名不能適用，將改於五三期發表，特此聲明！

廣告價目

每格高二英寸寬二寸四分之三

每月（四期算）單色二十五元

彩色四十元

長期，短期，封面，另議。

十八年來年年不絕之流行病

文農作

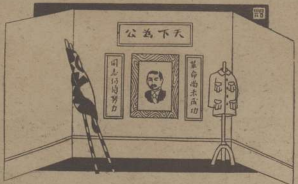

佈景，道具，服裝。

同光作

胡蝶女士與其愛犬　　林雪懷攝

上圖為三月三十日北平舉行之自行車競賽會，于北京飯店前出發至西直門繞西山八大處返至原處，計程共一百六十里歷時祇二小時，參加者共七十餘人，圖示出發時之情形。（蔣漢澄攝）

右圖為自行車競賽會中以兩點另三分往返平西八大處奪得最優錦標之張海鳴君（李郊禹攝）

冠生園飲食部

佈置美化　雅潔絕倫

茶點
奶杉猪油鮑——一角
星期美點——五分
鮮嫩香茗——一角
各式飽子——五分

菜品
廣州酒菜——伊府鍋麵
海鮮炒賣——隨意小酌

冷品
冰淇淋——每一角半
雪蓏汽水——客

南京路書錦里西
時間上午八時至晚十二時

天壽堂姑嫂丸

香港第一家

治婦女經期白帶　暗病不育

海狗鞭健腎丸

治男子腎虛弱症

總行　香港德輔道中一六八

上海　先施　永安　新新　唐拾義

杭州　五洲　蘇州　屈臣

千代洋行

專售照相材料　代客沖晒放大

總行　南京路七〇四號　電話中央四〇八六號

分行　吳淞路十號　電話北三〇號

本刊預訂價目

另售小洋一角

本埠半年大洋一元五角

全年大洋二元八角

外埠半年大洋一元六角

全年大洋三元

國外半年大洋二元

全年大洋三元八角

寄費在內郵票九五計算以一分半分為限

本報彙刊第四集再版即將出版

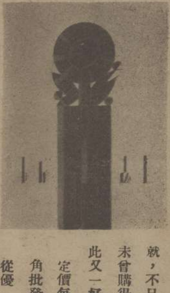

第四集彙刊第一批現已售罄，特備再版五百本，將近印就，不日准可出版，未曾購得者，此又一好機會也

定價每冊一元二角批發辦法特別從優

王先生

常備四種藥
永除百樣病
虎標萬金油
消風清快水
提神八卦丹
立止頭痛粉
上海虎標永安堂總行

培德
為中國製造領帶襯衫的惟一大工廠有十餘年經驗的
領帶專家出品精良
全球歡迎
印有樣本 函索即寄 歡迎經理
總發行 南京路勞合路叶西大慶里
分發行 四川路八十一号福利对面

華新公司
是中國唯一的男女用品大商店
專新穎服裝 男女西裝
辦新式衣料 異樣巻邊
附設理髮廳
南京路中市 電話一四九四三